Gottschalk || Behrens || Unkelbach

Schauspiel | Regie | Kamera

Gottschalk || Behrens || Unkelbach
Tel.: (040) 43 27 66 3
Fax.: (040) 43 27 66 59
E-Mail: office@agentur-gbu.com
web: www.agentur-gbu.com

Roni Zorina

is:

born in 1989, 1,70 m, brown-green eyed, slender

speaks:

first languages German and Russian; English, French

abilities:

athletic sports, volleyball, surfing, yoga, hip hop, modern dance, driving licens: car

education:

2012-2016 University of Applied Sciences Mittweida (branch of study: Cinema and TV) 2010-2012 die medienakademie Hamburg (branch of study: direction)

Bilder

©

©

© Thomas Leidig 2022

©

©

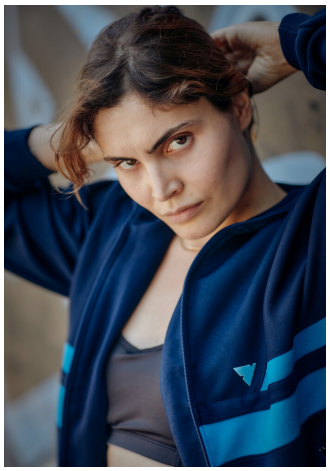

© Thomas Leidig 2022

©

© Artur Kowalczyk 2022

©

© Artur Kowalczyk 2022

Vita

Movies & TV

2023	Geisterpatienten	Polyphon	Till Endemann
2024	Nepotist (HR)	Quazar Pictures Schweiz	Carmela Schönenberger
2022	So laut Du kannst	Relevant Film	Esther Bialas
2021	Großstadtrevier "Königs Fall"	Letterbox	Bettina Schoeller Bouju
2020	Großstadtrevier "Königs Tochter"	Letterbox	Bettina Schoeller Bouju
2020	SOKO Hamburg	Network Movie	Esther Bialas
2019	Die Chefin	Network Movie	Florian Kern
2018	Alles was zählt (Ekaterina Osimowa)	UFA Serial Drama	diverse
2017	Wenn schon falsch, dann richtig	Wüste Film	Holger Haase
2017	A Hard Working Man/Ich bin Viktor	Diplomfilm KHM Köln	Alexander Schwarz
2017	Fischer sucht Frau	Wiedemann & Berg	Sinan Akkus
2017	Über Nacht	Kinospielfilm/HFBK	Kirsten Brandt
2017	Die Pfefferkörner	Letterbox Filmproduktion	Daniel Drechsel-Grau
2016	1000 Mexikaner	La Mosca Bianca Films	Philipp Scholz
2015	Tschiller: Off Duty	Syrreal Entertainment	Christian Alvart
2015	Der Isartaler	Kodein Productions	Nikolas Ibrahim
2015	Mordkommission Istanbul "Ein Dorf unter Verdacht"	Ziegler Film	Marc Brummund
2014	Kommissar Marthaler "Engel des Todes"	Akzente Film & Fernsehproduktion	Lancelot von Naso
2012	Die Lust am Skandal - Promis außer Kontrolle	ECO Media TV-Produktion	Tom Ockers
2010	Die Kinder von Blankenese	Cinecentrum	Raymond Ley

Theatre

2008-09	Spring! Der freie Fall	FEG	Michael Milde
2007-08	Funkenflug	IKG	Inge Fittschen
2006-07	Die Weinachtsgeschichte	IKG	Inge Fittschen