Gottschalk || Behrens || Unkelbach

Schauspiel | Regie | Kamera

Gottschalk || Behrens || Unkelbach
Tel.: (040) 43 27 66 3
Fax.: (040) 43 27 66 59
E-Mail: office@agentur-gbu.com
web: www.agentur-gbu.com

Raffaela Kraus

is:

Born in 1996, 1.65 metres tall, brown hair, brown eyes, slim

abilities:

Playing the piano, car driving license, beach volleyball, horse riding, western riding, Pilates, ballet, jazz dance, modern dance, Latin American dances (salsa, standard), tap dancing

speaks:

Native language: German, English, French, Italian, dialects: Bavarian (native dialect)

sings:

Sopran

education:

Primary professional acting training: Stage School Hamburg, further training at "Die Tankstelle" Berlin

lives:

Munich and Hamburg

Bilder

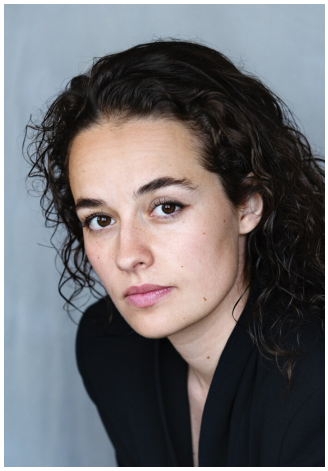

©

©

©

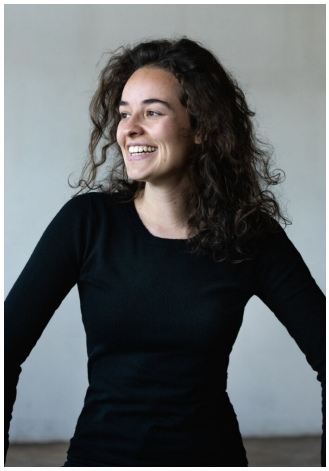

©

©

©

©

©

©

©

Vita

Movies & TV

2025	Das gewisse Etwas	Constantin Film	Marc Rothemund
2024	WTF is Jule?! (Documentary (series/multi-part))	Flappers Film & VFX für ZDF	Laura Jasmin Leick
2024	Ein fast perfekter Antrag (aka very best ager)	Leonine	Marc Rothemund
2023	Notruf Hafenkante	Letterbox Filmproduktion	Dietmar Klein
2023	Watzmann ermittelt	Lucky Bird Pictures	Felix Bärwald
2022	Die Bergretter	Neue deutsche Filmgesellschaft für ZDF	Bettina Braun
2022	Dahoam is Dahoam	Dahoam Televerson	Julian Plica
2021	The Social Experiment (Cinema)	Tobis Film	Pascal Schröder
2021	Herzogpark	Letterbox Filmproduktion Amalia Film für RTL+ | VOX	Jochen Alexander Freydank
2019	Soko München - Der letzte Weg	Bavaria für ZDF	Bettina Braun

Theatre

2020	Kabale und Liebe (Luise HR)	Theatergastspiele Fürth	Danilo Fioriti, Thomas Rohmer
2017 - 2018	Ich kann nicht mehr	Deutsches Schauspielhaus Hamburg	René Pollesch
2016 - 2017	Tausend und eine Nacht	Deutsches Schauspielhaus Hamburg	Markus Bothe
2016	Die grosse Weihnachtsshow	First Stage Theater	Elise B. Loermanns
2015	Monday Night	Altonaer Theater	Elise B. Loermanns