Gottschalk || Behrens || Unkelbach

Schauspiel | Regie | Kamera

Gottschalk || Behrens || Unkelbach
Tel.: (040) 43 27 66 3
Fax.: (040) 43 27 66 59
E-Mail: office@agentur-gbu.com
web: www.agentur-gbu.com

Marie Schulte-Werning

© Sasha Ilushina 2023

ist:

1996 geboren, 1,75m groß, grün-grauäugig, blond, schlank (Konf. 38)

kann:

Gitarre, E-Gitarre, Klavier, Volleyball, Boxen (Grundkenntnisse), Eiskunstlauf (Grundkenntnisse), Trampolinturnen (Grundkenntnisse), Ballett (Grundkenntnisse), Jazzdance (Grundkenntnisse), Reiten (Grundkenntnisse); Führerschein: B (Auto)

spricht:

Muttersprache Deutsch; Englisch fließend (amerikanischer & britischer Akzent); Japanisch (Grundkenntnisse)

singt:

Sopran

hatte:

Stipendium der Studienstiftung des deutschen Volkes seit 2020, Schauspielausbildung an der Theaterakademie der Hochschule für Musik und Theater Hamburg 2018-2022, Jugendclub am Theater Münster, Jugendclub „Sorry, eh!“ am Schauspiel Leipzig

wohnt in:

Duisburg

Bilder

© Sasha Ilushina 2023

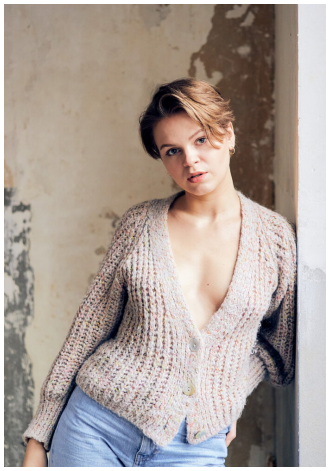
© Sasha Ilushina 2023

© Sasha Ilushina 2023

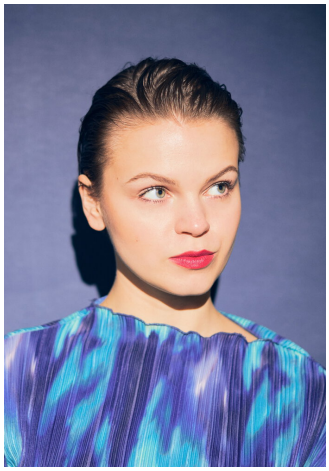
© Sasha Ilushina 2023

© Sasha Ilushina 2023

© Sasha Ilushina 2023

© Sasha Ilushina 2023

© Sasha Ilushina 2023

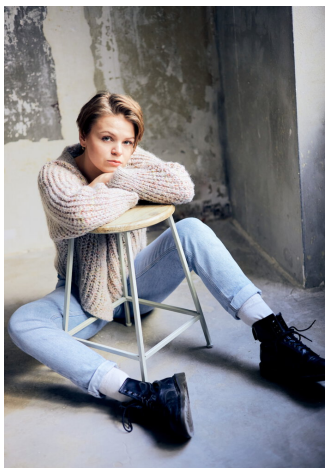
© Sasha Ilushina 2023

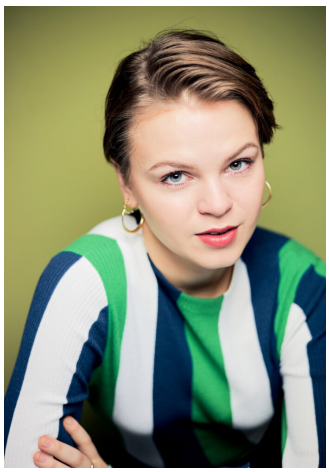
© Sasha Ilushina 2023

Vita

Film und Fernsehen

2017	Nenn mich nicht Bruder (HR)	Kunsthochschule für Medien (KHM) Köln	Gina Wenzel
2015	Der Bruder	Field Recordings	Christian Becker & Oliver Schwabe
2014	Bettys Diagnose	Network Movie	Sabine Bernardi

Theater

2023	Weiße Rose (Sophie Scholl)	Kammerspiele Hamburg	Sewan Latchinian
2022	Die Antwort auf Alles (Paige)	St. Pauli Theater Hamburg	Julia Hölscher
2022	Stella (Lucie)	Hamburger Kammerspiele	Amina Gusner
2018	Über Grenzen (Stückentwicklung)	Schauspiel Leipzig	Yves Hinrichs
2017	Tschick (Isa)	Schauspiel Leipzig	Yves Hinrichs